FIFA Frauen WM 2015™ live bei ARD und ZDF

6. Juni bis 5. Juli 2015 in Kanada

FIFA Frauen WM 2015™ live bei ARD und ZDF

6. Juni bis 5. Juli 2015 in Kanada

Inhalt

2 Die FIFA Frauen WM Kanada 2015 im Ersten live erleben

4 Vom ersten bis zum letzten Spiel am Ball: Die WM live im ZDF

7 Der WM-Spielplan

10 ARD/ZDF-Sendezeiten

14 Die WM-Gruppen

15 Das ARD-Team

20 Das ZDF-Team

24 Kontakt, Fotonachweis

Die FIFA Frauen WM Kanada 2015 im Ersten live erleben

Kanada ist vom 6. Juni bis 5. Juli 2015 Ausrichter der 7. FIFA Frauen WM. 24 Nationalteams, statt bisher 16, ermitteln im zweitgrößten Land der Erde den neuen Weltmeister im Frauenfußball. Sechs Spielstätten in fünf Zeitzonen, das stellt das ganze Team der ARD vor besondere Herausforderungen. Von den insgesamt 52 WM-Spielen – 36 davon in der Vorrunde – überträgt die ARD 21 Spiele im Ersten. Den Auftakt macht die Partie Schweden gegen Nigeria am Montag, 8. Juni 2015, ab 21.45 Uhr.

Wie bereits bei der WM der Männer im vergangenen Sommer vertraut Das Erste auch in Kanada wieder auf eine zentrale Presenter-Plattform am Ort des WM-Finales. Diese befindet sich mitten in Vancouver, direkt am BC Place Stadium, umgeben von Meer, Bergen und Skyline. Von dort melden sich an den neun ARD-Sendetagen Moderator Claus Lufen und die ARD-Frauenfußball-Expertin Nia Künzer, um alle im Ersten übertragenen WM-Spiele zu präsentieren und zu analysieren. Mit Stephanie Baczyk und Julia Metzner sind erstmals bei einer WM im Ersten zwei Frauen als Kommentatorinnen im Einsatz. Ergänzt wird das Duo durch Bernd Schmelzer. WM-Programmchef Carsten Flügel leitet das ARD-Team in Kanada.

Der besondere Fokus liegt natürlich auf der Berichterstattung rund um das deutsche Team. Da es im Gegensatz zur Fußball-WM der Männern für die Frauen-Mannschaft kein festes Quartier gibt, werden die Berichterstatter der ARD der DFB-Elf quer durch das Land folgen, um stets die aktuellsten Informationen rund um die Mannschaft von Silvia Neid ins Bild zu setzen.

Hörfunk

Ein vierköpfiges Reporter-Team wird dem DFB-Tross von der Abreise am 31. Mai bis hoffentlich zum Finale am 5. Juli folgen. Neben der Live-Kommentierung der Deutschen Spiele liegt das besondere Augenmerk auf der Versorgung der ARD-Wellen mit Exklusiv-Gesprächen. Besonders am frühen Morgen, unmittelbar nach Abpfiff der Spiele in Kanada, werden unsere Reporter Millionen von Hörern in der Radio-Primetime mit Einschätzungen, Interviews und Informationen aus Kanada versorgen.

Online

Livestreams, Live-Ticker, Social Streams, Videos, Audios, Spielerinnen im Porträt: Die ARD bietet auch im Internet alles Wissenswerte rund um die 7. FIFA-Frauen-Weltmeisterschaft. Das Herz der Website bildet ein Live-Dashbord mit Livestreams aller WM-Spiele an ARD-Sendetagen, ergänzt durch Live-Spielstände, Ticker-Informationen und einen Social Stream, der das Echo auf die WM in den sozialen Netzwerken dokumentiert.

Der Internetauftritt unter **sportschau.de/fifafrauenwm** wird so erstellt, dass er ideal als Second Screen-Angebot auf Tablet, Smartphone oder jedem anderen Endgerät zu nutzen ist.

Zusammenfassungen aller 52 Spiele auf Abruf sind auf der Website ebenso zu finden wie Interviews, Reportagen, Analysen, aber auch Radiobeiträge, Porträts der deutschen Spielerinnen, Steckbriefe aller anderen Teams, der Spielplan, Ergebnisse und Statistiken. Eine Online-Reporterin ist beim DFB-Team im Einsatz und berichtet regelmäßig aus dem deutschen Quartier.

Die FIFA Frauen WM 2015 im ARD Text

Der Ball rollt auch im ARD Text, wenn 24 Nationalteams in Kanada den Frauen-Fußball-Weltmeister ermitteln. Hintergründe, WM-Geschichten, Teamstorys und Spielpläne finden interessierte Zuschauerinnen und Zuschauer bereits im Vorfeld der WM im Programm. Während der Spiele berichtet der ARD Text ausführlich über alle Partien: Mit Aufstellungen, Spielberichten sowie einem „Ticker“, der live über alle wichtigen und entscheidenden Spielsituationen informiert. Und das alles im klassischen Teletext, in HbbTV und im Mobilangebot für unterwegs.

Komplettiert wird das WM-Angebot im ARD Text durch Live-Untertitel zu den 21 Übertragungen im Ersten: So ist man mit der Seite 150 immer auf Ballhöhe.

WM-erprobt: das gemeinsame Technik-Konzept von ARD und ZDF

Die Live-Übertragung großer Sportereignisse stellt immer eine besondere Herausforderung an Technik und Logistik dar. Um Synergien und Kosten zu sparen, arbeiten ARD und ZDF wie schon bei zahlreichen Großveranstaltungen zuvor in den Bereichen Technik und Produktion eng zusammen.

Die technische Infrastruktur im internationalen Sendezentrum in Vancouver wird gemeinsam betrieben und genutzt. Gleiches gilt für die Presenter-Plattform am BC Place Stadium der ehemaligen Olympiastadt.

Auch beim Personal arbeiten ARD und ZDF eng zusammen. Federführend im Bereich Technik und Produktion ist für ARD und ZDF der Norddeutsche Rundfunk. Die Übertragungen werden selbstverständlich in brillanter HD-Qualität angeboten, der Ton wird im derzeit hochwertigsten Dolby 5.1-Format übertragen.

Vom ersten bis zum letzten Spiel am Ball: Die WM live im ZDF

Nach der Champions League ist vor der WM: Im Rahmen eines langen und attraktiven Fußball-Tages eröffnet das ZDF die Berichterstattung von der Fußball-Weltmeisterschaft der Frauen in Kanada. Direkt im Anschluss an die Übertragung des Champions-League-Finales aus Berlin am 6. Juni 2015 meldet sich erstmals „ZDF SPORTextra“ aus Kanada mit Bildern von der Eröffnungsfeier sowie dem WM-Eröffnungsspiel der Gastgeber gegen China.

In bewährter Zusammenarbeit haben ARD und ZDF die WM-Sendetage koordiniert und berichten aus den Stadien zwischen Vancouver im Westen und Moncton im Osten. Das ZDF bleibt vom ersten bis zum letzten Spiel am Ball, denn neben dem Eröffnungsmatch steht auch das Finale am 5. Juli 2015 auf dem Programm des Zweiten. An insgesamt elf Sendetagen werden 28 Spiele live übertragen – im TV-Programm oder via Livestream im ZDF-Onlineangebot. Das Sendevolumen beläuft sich auf insgesamt 56 Stunden.

Live geht vor

Die Live-Übertragung steht im Mittelpunkt der WM-Berichterstattung. Und doch müssen die ZDF-Zuschauer nicht auf begleitende Informationen, Analysen und Statistiken verzichten. Dazu zählt die bekannte ZDF-3-D-Analyse genauso wie Fachgespräche und Interviews mit den Protagonisten. Vor allem online unter zdfsport.de stehen zahlreiche Info-Möglichkeiten und interaktive Tools bereit.

Wer mag und gute „Kondition“ hat, kann sich bei den beiden öffentlich-rechtlichen Sendern alle 52 Turnierspiele bis hin zum Finale ansehen. Bei den parallel angesetzten Matches am Ende der Gruppenphase bietet das ZDF entweder durch die Ausstrahlung beider Begegnungen in Hauptprogramm mittels Konferenzschaltung oder durch die Parallelübertragung im ZDF-Programm bzw. im Livestream einen besonderen Service.

Erfahrung und Kompetenz: das ZDF-WM-Team

Unter der Leitung von WM-Programmchef Andreas Lauterbach tritt ein eingespieltes ZDF-Team in Kanada an. Moderator der Sendungen ist Sven Voss, der die Zuschauer an neun von elf ZDF-Sendetagen direkt aus einem der Spiel-Stadien des Tages begrüßt und auf die Begegnungen einstimmt. Eine weitere Präsentationsplattform befindet sich in Vancouver direkt am BC Place Stadium. Als Live-Reporter sind die ZDF-Frauenfußball-Experten Norbert Galeske und Claudia Neumann im Einsatz. Ergänzt wird das Reporter-Duo durch Béla Réthy, der vor allem im Livestream vereinzelt Spiele kommentieren wird.

Verstärkung erhält das ZDF-Team von der ehemaligen Nationalspielerin, Europameisterin und WM-Teilnehmerin von 2011, Kim Kulig, die an der Seite von Sven Voss und im ZDF-Online-Angebot das Geschehen vor Ort einordnen wird.

Die Frauen-WM 2015 online

Live und auf Abruf – die Online-Angebote des ZDF bieten das komplette WM-Erlebnis zuhause und unterwegs.

An ZDF-Sendetagen werden alle Spiele als Livestream in der ZDFmediathek angeboten, kommentiert von den ZDF-Reportern. Das schließt auch die parallel angesetzten Begegnungen am letzten Gruppenspieltag ein. Zu den Begegnungen der deutschen Nationalelf im ZDF gibt es eine Livebegleitung mit der Webtribüne in der ZDF-App. In diesem Second-Screen-Angebot liefert das Online-Team Fundstücke aus den Sozialen Netzwerken, Videos und Hintergründe zu den Begegnungen – live zum laufenden Spiel. Die Vor- und Nachberichterstattung wird bei Spielen der deutschen Mannschaft via Livestreams mit zusätzlichen Interview-Partnern, Beiträgen und interaktiven Elementen verlängert. Zusammenfassungen aller WM-Spiele stehen als Abrufvideos bereit. Wie erleben die ZDF-Reporter, -Moderatoren und -Fachfrauen die WM, wie ist die Stimmung in den Städten und Stadien? Die ZDF-Teammitglieder und Online-Reporter werden in den ZDF-Online-Angeboten und den Social-Media-Accounts von ZDFsport bei Twitter und Facebook ihre Eindrücke schildern.

In einem Tippspiel können die Zuschauer ihre Ergebnis-Tipps abgeben und dabei gegen die ZDF-Experten antreten. Schon jetzt gibt es bei zdfsport.de einen Spielplan, der zeigt, wann wo und welche Spiele in Kanada ausgetragen werden (http://module.zdf.de/wm-spielplan-2015/).

Als weitere Informationsquelle steht den Zuschauern der ZDFtext ab Seite 200 zur Verfügung. Alle News, Liveticker, Spieldaten und Statistiken zur WM sind dort ständig aktuell zu finden.

www.zdfsport.de
www.facebook.com/zdfsport
www.twitter.com/zdfsport

WM für Frühaufsteher im ZDF-Morgenmagazin

Statt spät in der Nacht geht es auch am frühen Morgen: Für die Information der Frühaufsteher unter den WM-Fans ist das ZDF-Morgenmagazin die erste Adresse. In den beiden WM-Sendewochen (8. bis 12. und 22. bis 26. Juni) gibt es in den Sportblöcken alles Wissenswerte zum Turnierverlauf und zum Geschehen vor Ort. In der ersten Sendewoche begleiten Moderatorin Annika Zimmermann und das Moma-Reportageteam die deutsche Mannschaft im Gruppenspielort Ottawa. Stimmungen und Stimmen rund um das Team, aktuelle Stories und Porträts über Teilnehmer und Stars dieser WM erwartet die Zuschauer in der informativen und unterhaltsamen Moma-WM-Berichterstattung.

Der WM-Spielplan 2015

Datum	Spiel	Gruppe	Begegnung	Zeit	Ort	Sender
6.6.	1	A	Kanada – China	24:00	Edmonton	ZDF
	2	A	Neuseeland – Niederlande	03:00	Edmonton	ZDF
7.6.	4	B	Norwegen – Thailand	19:00	Ottawa	ZDF (online)
	3	B	Deutschland – Elfenbeinküste	22:00	Ottawa	ZDF
8.6.	8	D	Schweden – Nigeria	22:00	Winnipeg	ARD
	6	C	Kamerun – Ecuador	01:00	Vancouver	ARD (online)
	7	D	USA – Australien	01:30	Winnipeg	ARD
	5	C	Japan – Schweiz	04:00	Vancouver	ARD
9.6.	11	F	Frankreich – England	19:00	Moncton	ARD (online)
	12	F	Kolumbien – Mexiko	22:00	Moncton	ARD (online)
	10	E	Spanien – Costa Rica	22:00	Montreal	ARD (online)
	9	E	Brasilien – Südkorea	01:00	Montreal	ARD
10.6.	Ruhetag					
11.6.	15	B	Deutschland – Norwegen	22:00	Ottawa	ARD
	14	A	China – Niederlande	24:00	Edmonton	ARD
	16	B	Elfenbeinküste – Thailand	01:00	Ottawa	ARD (online)
	13	A	Kanada – Neuseeland	03:00	Edmonton	ARD
12.6.	20	D	Australien – Nigeria	23:00	Winnipeg	ZDF (online)
	18	C	Schweiz – Ecuador	01:00	Vancouver	ZDF (2.HZ onl.)
	19	D	USA – Schweden	02:00	Winnipeg	ZDF
	17	C	Japan – Kamerun	04:00	Vancouver	ZDF
13.6.	23	F	Frankreich – Kolumbien	19:00	Moncton	ZDF (online)
	24	F	England – Mexiko	22:00	Moncton	ZDF (online)
	21	E	Brasilien – Spanien	22:00	Montreal	ZDF (online)
	22	E	Südkorea – Costa Rica	01:00	Montreal	ZDF
14.6.	Ruhetag					

Der WM-Spielplan 2015

Datum	Spiel	Gruppe	Begegnung	Zeit	Ort	Sender
15.6.	27	B	Thailand – Deutschland	22:00	Winnipeg	ZDF
	28	B	Elfenbeinküste – Norwegen	22:00	Moncton	ZDF (online)
	26	A	China – Neuseeland	01:30	Winnipeg	ZDF live/onl.*
	25	A	Niederlande – Kanada	01:30	Montreal	ZDF live/onl.*
16.6.	30	C	Schweiz – Kamerun	23:00	Edmonton	ZDF live/onl.*
	29	C	Ecuador – Japan	23:00	Winnipeg	ZDF live/onl.*
	31	D	Nigeria – USA	02:00	Vancouver	ZDF live/onl.*
	32	D	Australien – Schweden	02:00	Edmonton	ZDF live/onl.*
17.6.	35	F	Mexiko – Frankreich	22:00	Ottawa	ARD live/onl.*
	36	F	England – Kolumbien	22:00	Montreal	ARD live/onl.*
	34	E	Südkorea – Spanien	01:00	Ottawa	ARD live/onl.*
	33	E	Costa Rica – Brasilien	01:00	Moncton	ARD live/onl.*
18.6.	Ruhetag					
19.6.	Ruhetag					

** abhängig von der Gruppenkonstellation*

Achtelfinale

20.6.	39	1B – 3A/B/C	22:00	Ottawa	ARD
	37	2A – 2C	01:30	Edmonton	ARD
21.6.	41	1E – 2D	19:00	Moncton	ZDF (online)
	40	1F – 2E	22:00	Montreal	ZDF
	44	1A – 3C/D/E	01:30	Vancouver	ZDF
22.6.	43	2B – 2F	23:00	Ottawa	ARD
	38	1D – 3B/E/F	02:00	Edmonton	ARD
23.6.	42	1C – 3A/B/F	04:00	Vancouver	ZDF
24.6.	Ruhetag				
25.6.	Ruhetag				

Der WM-Spielplan 2015

Datum	Spiel	Begegnung	Zeit	Ort	Sender
Viertelfinale					
26.6.	46	W39 – W40	22:00	Montreal	ZDF oder ARD
	45	W37 – W38	01:30	Ottawa	ZDF oder ARD
27.6.	47	W41 – W42	22:00	Edmonton	ARD oder ZDF
	48	W43 – W44	01:30	Vancouver	ARD oder ZDF
28.6.	Ruhetag				
29.6.	Ruhetag				
Halbfinale					
30.6.	49	W45 – W46	01:00	Montreal	ARD oder ZDF
1.7.	50	W47 – W48	01:00	Edmonton	ZDF oder ARD
Spiel um Platz 3					
4.7.	51	L49 – L50	22:00	Edmonton	ARD*
Finale					
5.7.	52	W49 – W50	01:00	Vancouver	ZDF

**nur bei deutscher Beteiligung*

ARD/ZDF-Sendezeiten

Samstag, 6. Juni 2015 (ZDF)

23.50 Uhr **FIFA Frauen-Weltmeisterschaft Kanada 2015 ™**
ZDF SPORTextra

Eröffnungsspiel
Kanada – China
Übertragung aus Edmonton
Reporter: Norbert Galeske

2.45 Uhr **Neuseeland – Niederlande**
Übertragung aus Edmonton
Reporter: Norbert Galeske

Sonntag, 7. Juni 2015 (ZDF)

18.50 Uhr **ZDFsport.de**
Norwegen – Thailand
Übertragung aus Ottawa
Reporterin: Claudia Neumann

21.15 Uhr **ZDFsport.de**
Vorberichterstattung live
zum deutschen Spiel

21.50 Uhr **FIFA Frauen-Weltmeisterschaft Kanada 2015 ™**
ZDF SPORTextra
Deutschland – Elfenbeinküste
Übertragung aus Ottawa
Reporterin: Claudia Neumann

anschl. **ZDFsport.de**
live weitere Analysen und Interviews
zum deutschen Spiel

Montag, 8. Juni 2105 (ARD)

21.45 Uhr **Sportschau live**
Schweden – Nigeria
Übertragung aus Winnipeg
Reporter: Bernd Schmelzer

1.30 Uhr **USA – Australien**
Übertragung aus Winnipeg
Reporterin: Julia Metzner

4.00 Uhr **Japan – Schweiz**
Übertagung aus Vancouver
Reporter: Florian Nass

Dazwischen Zusammenfassung
Kamerun – Ecuador
Reporter: Jan Neumann

Dienstag, 9. Juni 2015 (ARD)

0.30 Uhr **Sportschau live**
Brasilien – Südkorea
Übertragung aus Montreal
Reporter: Bernd Schmelzer

19.00 Uhr **sportschau.de** (Zusammenfassung)
England – Frankreich
Reporter: Florian Nass

22.00 Uhr **sportschau.de** (Zusammenfassungen)
Spanien – Costa Rica
Reporter: Philipp Hofmeister
Kolumbien-Mexiko
Reporter: Jan Neumann

ARD/ZDF-Sendezeiten

Donnerstag, 11. Juni (ARD)

21.45 Uhr **Sportschau live**
Deutschland – Norwegen
Übertragung aus Ottawa
Reporter: Bernd Schmelzer

0.00 Uhr **China – Niederlande**
Übertragung aus Edmonton
Reporterin: Stephanie Baczyk

3.00 Uhr **Kanada – Neuseeland**
Übertragung aus Edmonton
Reporterin: Julia Metzner

Dazwischen Zusammenfassung
Elfenbeinküste – Thailand
Reporter: Philipp Hofmeister

Freitag, 12. Juni 2015 (ZDF)

22.50 Uhr **ZDFsport.de**
Australien – Nigeria
Übertragung aus Winnipeg
Reporterin: Claudia Neumann

0.45 Uhr **FIFA Frauen-Weltmeisterschaft Kanada 2015 ™**
ZDF SPORTextra
Schweiz – Ecuador
Übertragung aus Vancouver
Reporter: Norbert Galeske
(1. HZ, dann Konferenz,
2. HZ komplett online)

1.50 Uhr **USA – Schweden**
Übertragung aus Winnipeg
Reporterin: Claudia Neumann
(Konferenz)

3.50 Uhr **Japan – Kamerun**
Übertragung aus Vancouver
Reporter: Norbert Galeske

Samstag, 13. Juni 2015 (ZDF)

18.50 Uhr **ZDFsport.de**
Frankreich – Kolumbien
Übertragung aus Moncton
Reporter: Norbert Galeske

21.50 Uhr **ZDFsport.de**
England – Mexiko
Übertragung aus Moncton
Reporter: Béla Réthy

und

21.50 Uhr **ZDFsport.de**
Brasilien – Spanien
Übertragung aus Montreal
Reporterin: Claudia Neumann

0.35 Uhr **FIFA Frauen-Weltmeisterschaft Kanada 2015 ™**
ZDF SPORTextra
Südkorea – Costa Rica
Übertragung aus Montreal
Reporterin: Claudia Neumann

Montag, 15. Juni 2015 (ZDF)

21.45 Uhr **FIFA Frauen-Weltmeisterschaft Kanada 2015 ™**
ZDF SPORTextra
Thailand – Deutschland
Übertragung aus Winnipeg
Reporter: Norbert Galeske

ARD/ZDF-Sendezeiten

anschl. **ZDFsport.de**
live weitere Analysen und Interviews zum deutschen Spiel

21.50 Uhr **ZDFsport.de**
Elfenbeinküste – Norwegen
Übertragung aus Moncton
Reporter: Béla Réthy

1.20 Uhr **FIFA Frauen-Weltmeisterschaft Kanada 2015 ™**
ZDF SPORTextra
China – Neuseeland
Übertragung aus Winnipeg
Reporter: Norbert Galeske

oder

Niederlande – Kanada
Übertragung aus Montreal
Reporterin: Claudia Neumann

Das andere Spiel läuft auf ZDFsport.de

Dienstag, 16. Juni 2015 (ZDF)

22.45 Uhr **FIFA Frauen-Weltmeisterschaft Kanada 2015 ™**
ZDF SPORTextra
Schweiz – Kamerun
Übertragung aus Edmonton
Reporterin: Claudia Neumann

oder

Ecuador – Japan
Übertragung aus Winnipeg
Reporter: Norbert Galeske

Das andere Spiel läuft auf ZDFsport.de

01.45 Uhr **FIFA Frauen-Weltmeisterschaft Kanada 2015 ™**
ZDF SPORTextra
Nigeria – USA
Übertragung aus Vancouver
Reporter: Béla Réthy

oder

Australien – Schweden
Übertragung aus Edmonton
Reporterin: Claudia Neumann

Das andere Spiel läuft auf ZDFsport.de

Mittwoch, 17. Juni 2015 (ARD)

21.45 Uhr **Sportschau live** (Konferenz)
Mexiko – Frankreich
Übertragung aus Ottawa
Reporter: Bernd Schmelzer

England – Kolumbien
Übertragung aus Montreal
Reporter: Jan Neumann

1.00 Uhr (Konferenz)
Südkorea – Spanien
Übertragung aus Ottawa
Reporter: Philipp Hofmeister

Costa Rica – Brasilien
Übertragung aus Moncton
Reporterin: Stephanie Baczyk

ARD/ZDF-Sendezeiten

WM-Achtelfinale

Samstag, 20. Juni 2015 ARD

21.45 Uhr **Sportschau live**
Erster Gruppe B – Dritter Gruppe A/B/C
Übertragung aus Ottawa
Reporter Bernd Schmelzer
(falls Deutschland Erster Gruppe B)

1.30 Uhr **Zweiter Gruppe A – Zweiter Gruppe C**
Übertragung aus Edmonton
Reporterin: Julia Metzner

Sonntag, 21. Juni 2015 (ZDF)

18.50 Uhr **ZDFsport.de**
Erster Gruppe E – Zweiter Gruppe D
Übertragung aus Moncton
Reporter: Béla Réthy

21.45 Uhr **FIFA Frauen-Weltmeisterschaft Kanada 2015 ™**
ZDF SPORTextra
Erster Gruppe F – Zweiter Gruppe E
Übertragung aus Montreal
Reporterin: Claudia Neumann

1.05 Uhr **Erster Gruppe A – Dritter Gruppe C/D/E**
Übertragung aus Vancouver
Reporter: Norbert Galeske

Montag, 22. Juni 2015 (ARD)

22.45 Uhr **Sportschau live**
Zweiter Gruppe B – Zweiter Gruppe F
Übertragung aus Ottawa
Reporter: Bernd Schmelzer
(falls Deutschland Zweiter Gruppe B)

2.00 Uhr **Erster Gruppe D – Dritter Gruppe B/E/F**
Übertragung aus Edmonton
Reporter: Stephanie Baczyk

Dienstag, 23. Juni 2015 (ZDF)

3.45 Uhr **FIFA Frauen-Weltmeisterschaft Kanada 2015 ™**
ZDF SPORTextra
Erster Gruppe C – Dritter Gruppe A/B/F
Übertragung aus Vancouver
Reporter: Norbert Galeske

WM-Viertelfinale

Freitag, 26. Juni 2015 (ARD oder ZDF)

21.45 Uhr **ZDF SPORTextra** oder **Sportschau live**
Sieger Spiel 39 – Sieger Spiel 40
Übertragung aus Montreal
(falls Deutschland spielt, überträgt das ZDF)

1.00 Uhr **ZDF SPORTextra** oder **Sportschau live**
Sieger Spiel 37 – Sieger Spiel 38
Übertragung aus Ottawa

Samstag, 27. Juni 2015 (ARD oder ZDF)

22.50 Uhr **ZDF SPORTextra** oder **Sportschau live**
Sieger Spiel 41 – Sieger Spiel 42
Übertragung aus Edmonton

1.15 Uhr **ZDF SPORTextra** oder **Sportschau live**
Sieger Spiel 43 – Sieger Spiel 44
Übertragung aus Vancouver
(falls Deutschland spielt, überträgt das ZDF)

ARD/ZDF-Sendezeiten

WM-Halbfinale

Dienstag, 30. Juni 2015 (ARD oder ZDF)

0.35 Uhr **Sportschau live** oder **ZDF SPORTextra**
1. Halbfinale
Übertragung aus Montreal
(falls Deutschland spielt, überträgt Das Erste)

Mittwoch, 1. Juli 2015 (ARD oder ZDF)

0.45 Uhr **Sportschau live** oder **ZDF SPORTextra**
2. Halbfinale
Übertragung aus Edmonton
(falls Deutschland spielt, überträgt Das Erste)

Spiel um Platz 3

Samstag, 4. Juli 2015 (ARD)

21.45 Uhr **Sportschau live**
Spiel um Platz 3
Übertragung aus Edmonton
Reporter: Bernd Schmelzer
(keine Übertragung ohne deutsche Beteiligung)

WM-Finale

Sonntag, 5. Juli 2015 (ZDF)

0.20 Uhr **FIFA Frauen-Weltmeisterschaft Kanada 2015 ™**
ZDF SPORTextra
WM-Finale
Übertragung aus Vancouver

Die WM-Gruppen Kanada 2015

Gruppe A	Gruppe B	Gruppe C
Kanada	Deutschland	Japan
China	Elfenbeinküste	Schweiz
Neuseeland	Norwegen	Kamerun
Niederlande	Thailand	Ecuador

Gruppe D	Gruppe E	Gruppe F
USA	Brasilien	Frankreich
Australien	Südkorea	England
Schweden	Spanien	Kolumbien
Nigeria	Costa Rica	Mexiko

Das ARD-Team

Programmchef	**Carsten Flügel**
Kommentatoren	**Stephanie Baczyk** **Julia Metzner** **Bernd Schmelzer**
Reporterin	**Valeska Homburg**
Moderator	**Claus Lufen**
ARD-Expertin	**Nia Künzer**
Redaktion	**Manfred Straka**
Produktion	**Sönke Stenzel**
Technische Leitung	**André van Lengen**
Teamchef ARD-Hörfunk	**Armin Krause**
Online	**Thomas Luerweg**

Biografien

Carsten Flügel (Teamchef)

Der gebürtige Bremer und bekennende St. Pauli-Fan ist seit 1988 in den unterschiedlichsten Funktionen im Ersten tätig. Die Frauen-Nationalmannschaft begleitet er seit der WM 1995 bis heute. Als ARD-Teamchef war er bereits für die WM 2007 und die EM 2009 und 2013 verantwortlich. Neben dem Frauenfußball ist Carsten Flügel verantwortlicher Programmchef bei allen Leichtathletik-Großveranstaltungen und bei den Olympischen Sommerspielen in Rio 2016.

Julia Metzner (Kommentatorin)

Julia Metzner wurde 1974 in Offenbach geboren. Seit 2007 ist sie beim Norddeutschen Rundfunk in der Sportredaktion tätig. Zu den Highlights ihrer beruflichen Karriere gehört die Fußball-Weltmeisterschaft 2006 in Deutschland: Damals lebte sie in Melbourne und war bei der WM im eigenen Land als Reporterin eines australischen Radiosenders auch selbst zu Gast bei Freunden. Bei den Männern musste sie drei Mal bei einer WM dabei sein, ehe der nächste Stern da war. In Kanada hofft sie bei ihrer ersten Frauen-WM auch gleich auf den Titel für Deutschland – bei ihrem EM-Debut in Schweden hatte das geklappt.

Stephanie Baczyk (Kommentatorin)

Stephanie Baczyk wurde 1986 in Hannover geboren. Sie studierte Sozialwissenschaften in Köln und arbeitete während dieser Zeit parallel als freie Mitarbeiterin für den Sport-Informations-Dienst. Von 2013 bis Anfang 2015 absolvierte die Hannoveranerin ein Volontariat bei Antenne Niedersachsen in der Lokalredaktion in Bremen, wo sie auch anschließend als Jungredakteurin in der Morning Show und Moderatorin bei Antenne tätig war. Seit dem 1.4.2015 arbeitet die 28-Jährige beim RBB in der Sportredaktion. Schon immer war sie Sport- und insbesondere fußballbegeistert und ist ein leidenschaftlicher Hannover 96-Fan.

Bernd Schmelzer (Kommentator)

Bernd Schmelzer wurde 1965 in Dortmund geboren. Er studierte Journalistik, Politikwissenschaften und Medienrecht an der LMU München. Seine journalistische Laufbahn begann mit einem Volontariat bei der Augsburger Allgemeinen/Allgäuer Zeitung. Seit 1987 arbeitet er als freier Mitarbeiter beim Bayerischen Rundfunk. Seit 1991 ist er Fußball- und Wintersportreporter bei der ARD.

Claus Lufen (Moderator)

Claus Lufen wurde 1966 in Orsoy am Niederrhein geboren. Er studierte Sportwissenschaften mit Schwerpunkt Sportpublizistik an der Deutschen Sporthochschule Köln. 1985 begann der Rheinländer seine journalistische Karriere als freier Mitarbeiter für die Neue Ruhr Zeitung und in der Sportredaktion des Westdeutschen Rundfunks. Früher selbst aktiv in vielen Sportarten (Volleyball, Handball, Fußball, Badminton, Fechten und Tennis), berichtet Claus Lufen heute für die ARD von allen sportlichen Großereignissen wie Olympische Spielen und Welt- wie Europameisterschaften. Außerdem ist er Moderator bei den Rennen der Deutschen Tourenwagen Masters und der Sportschau.

Nia Künzer (ARD-Expertin)

Nia Künzer wurde 1980 in Botswana geboren und wuchs im hessischen Wetzlar auf, wo auch ihre Karriere als Fußballerin begann. Es folgte ein Wechsel zum VfB Gießen. Dort wurde sie für die Nationalmannschaft entdeckt. Mit dem 1. FFC Frankfurt (1997 bis 2008), für den sie in der Abwehr spielte und viele Jahre Kapitänin war, wurde sie siebenmal Deutsche Meisterin, genau so oft DFB-Pokalsiegerin und gewann dreimal den UEFA-Pokal. 2003 war sie Schützin des „Golden Goals“ im WM-Finale gegen Schweden und machte Deutschland erstmals zur „Weltmeisterin“. Verletzungsbedingt beendete Weltmeisterin Nia Künzer 2005 ihre Karriere in der Nationalmannschaft, spielte aber noch bis zum Triple-Gewinn 2008 für den 1. FFC Frankfurt. 2008 schloss sie an der Universität Gießen ihr Pädagogik-Studium ab. Zudem fungiert die 35-Jährige als ARD-Frauenfußball-Expertin und war auch bei der WM 2010 in Südafrika als ARD-Morgenmagazin-Expertin live vor Ort. Des Weiteren engagiert sich Nia Künzer als Botschafterin bei „Kinder stark machen“ und „Integration gewinnt“ sowie bei vielen weiteren sozialen und integrativen Projekten. Als Laureus-Botschafterin zählt die Weltmeisterin zu den Gesichtern des Projektes „Laureus Kicking Girls“. Im Mai 2011 wurde Nia Künzer vom Bundesministerium für wirtschaftliche Zusammenarbeit und Entwicklung der Walter-Scheel-Preis für ihr Engagement in der Entwicklungszusammenarbeit überreicht.

Valeska Homburg
(Korrespondentin beim DFB-Quartier)

Valeska Homburg wurde 1976 in Wolfsburg geboren. Sie studierte an der Deutschen Sporthochschule in Köln. Nach dem Grundstudium verbrachte sie ein Jahr in Australien und arbeitete für das Northern Territory Institute of Sport in Darwin als Sport Science Assistent. 2000 schloss Valeska Homburg ihr Studium (Schwerpunkt: Training & Leistung) schließlich als Diplom-Sportwissenschaftlerin ab. Das Interesse für den Sport entwickelte sich bei der heutigen Wahl-Kölnerin früh. Vor ihrem Studium war sie 15 Jahre lang als Turnerin aktiv, lief zudem Marathon. Seit 2013 moderiert die 39-Jährige diverse Wintersportereignisse in der ARD und zusätzlich den „Sportclub“ im NDR Fernsehen.

Das ZDF-WM-Team

Programmchef	**Andreas Lauterbach**
Live-Reporter	**Norbert Galeske** **Claudia Neumann** **Béla Réthy** (online)
Moderatoren	**Sven Voss** (Stadion) **Annika Zimmermann** (ZDF-Morgenmagazin)
Fachberaterin	**Kim Kulig**
Redaktion	**Manuel Bienefeld**
Produktion	**Christian von Wilckens**
Technische Leitung	**Vitino Zoiro**
Online	**Andreas Heck**

Biografien

Andreas Lauterbach (Programmchef)

Andreas Lauterbach ist seit vielen Jahren in verschiedenen Funktionen für die ZDF-Hauptredaktion Sport tätig. Der gebürtige Mainzer (Jahrgang 1959) hat in dieser Zeit als Regisseur, Reporter, Planer und Moderator alle Facetten des TV-Sports kennen gelernt. Als Programmchef bei Fußball- und weiteren Sport-Großereignissen hat Lauterbach maßgeblichen Anteil an den erfolgreichen ZDF-Übertragungen unter anderem von den Weltmeisterschaft 2006, von der EM 2008 (Seebühne Bregenz), von der Frauen-WM 2011 in Deutschland und der Frauen-EM 2013 in Schweden. In seiner Funktion als Regisseur hat Lauterbach vor allem bei den Biathlon-Übertragungen Maßstäbe gesetzt und dazu beigetragen, diese Sportart zu dem zu machen, was sie heute ist: die Nummer 1 im Wintersport. Andreas Lauterbach wird beim Champions-League-Finale Anfang Juni 2015 in Berlin, das vom ZDF als Hostbroadcaster live übertragen wird, für das Weltbild verantwortlich zeichnen.

Norbert Galeske (Live-Reporter)

Norbert Galeske kam nach verschiedenen Stationen – unter anderem beim WDR und bei RTL – 1993 in die Hauptredaktion Sport des ZDF. Der gebürtige Hagener (Jahrgang 1961) war zunächst als Reporter, Redakteur und Leiter von Sendungen in der ZDF-Sportreportage tätig. Der studierte Journalist und Sportwissenschaftler entwickelte sich bald zu einem vielseitigen Live-Reporter und kommentiert seit langem Spiele und Wettbewerbe im Fußball, Basketball, Eishockey, Rudern, Kanurennsport und beim Rennrodeln – unter anderem bei Olympischen Spielen, Paralympics, Fußball-Welt- und –Europameisterschaften. Zu seinen Spezialgebieten zählt der Frauen-Fußball: Seit der WM 2003 kommentiert Norbert Galeske regelmäßig Länderspiele der Frauen-Nationalmannschaft. Unter anderem saß er bei den Endspielen der WM 2007 (Deutschland gegen Brasilien) und der EM 2009 (Deutschland gegen England) am Reportermikrofon. Beide Male holte die DFB-Auswahl den Titel. Galeske, ehemaliger Basketball-Jugend-Nationalspieler und langjähriger Trainer in der Frauen-Basketball-Bundesliga, wurde zweimal mit dem VDS-Fernsehpreis ausgezeichnet und 2012 für den Deutschen Fernsehpreis nominiert.

Claudia Neumann (Live-Reporterin)

Die gebürtige Rheinländerin Claudia Neumann (Jahrgang 1964) arbeitet seit Anfang der 90-er Jahre als TV-Journalistin. Erste Erfahrungen sammelte sie bei RTL, anschließend gehörte sie sieben Jahre lang zur ersten „ran-Generation“ bei Sat.1. Für die leidenschaftliche Hobbyfußballerin war der Weg zur Fußball-Reporterin programmiert. 1999 wechselte Claudia Neumann zum ZDF, wo sie regelmäßig für das „aktuelle sportstudio“ über die Fußball-Bundesliga berichtet und im Rahmen der Champions-League-Berichterstattung als Filmemacherin und Interviewerin im Einsatz ist. Seit den Olympischen Spielen 2008 ist die Sportjournalistin als Live-Kommentatorin im Frauenfußball tätig, unter anderem als erste Frau auch bei einer Fußball-Weltmeisterschaft (2011). Insgesamt hat die ZDF-Reporterin mittlerweile von acht Fußball-Weltmeisterschaften (dreimal Frauen) und acht Europameisterschaften (dreimal Frauen) berichtet.

Sven Voss (Moderator)

Sven Voss, 1976 in Daun/Eifel geboren, begann seine TV-Karriere 1999 als Moderator, Reporter und Redakteur der ZDF-Kindernachrichtensendung „Logo“. 2005/2006 kam Voss zur ZDF-Sportredaktion, wo er fortan verschiedene Wintersportübertragungen moderierte – zuletzt konzentrierte er sich dabei auf das Skispringen (Weltcup, Nordische Ski-WM, Olympische Winterspiele 2010 und 2014). Seit 2007 ist Voss bei Frauen-Fußball-Länderspielen und allen Welt- und Europameisterschaften im Einsatz, moderiert die Sendungen und analysiert mit einem Experten oder einer Expertin die Spiele. Seit 2011 zählt Sven Voss neben Katrin Müller-Hohenstein und Jochen Breyer zum Moderationsteam des renommierten „aktuellen sportstudios“ im ZDF. 2012 und 2014 war der Journalist als Stadionmoderator bei den Fußball-Europa- und –Weltmeisterschaften aktiv. Voss ist nicht nur für den Sport tätig, sondern moderiert unter anderem „Echt – das Wissensmagazin“ und die Sendung „Lebensretter“ im MDR.

Kim Kulig (Fachberaterin)

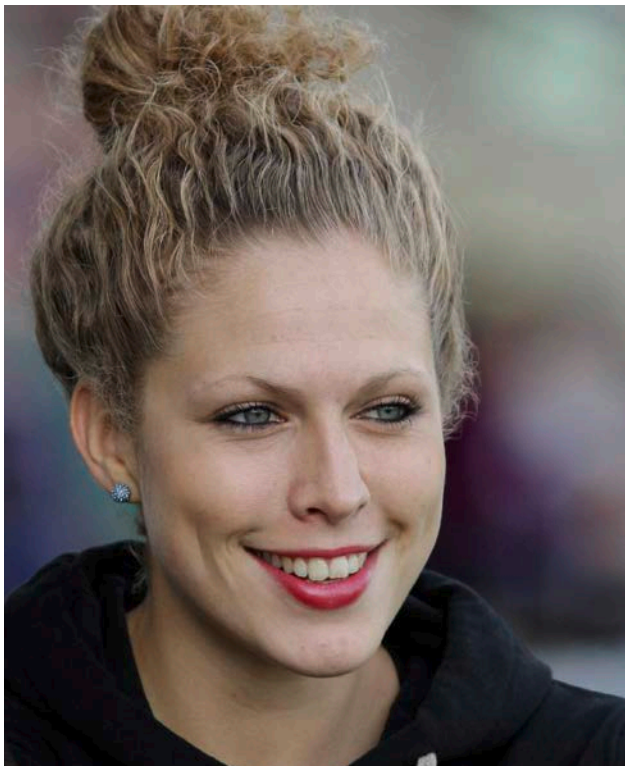

Kim Kulig wurde 1990 in Herrenberg/Baden-Württemberg geboren. Bereits in jungen Jahren begeisterte sie sich für Fußball und spielte in ihrem Heimatort beim SV Poltringen. Schon bald nahm ihre Karriere Fahrt auf und über die Stationen VfL Sindelfingen und Hamburger SV kam Kulig zum renommierten 1. FFC Frankfurt. Nach zahlreichen Berufungen in die U-19- und U-20-Nationalmannschaft bestritt die Mittelfeldspielerin am 25. Februar 2009 ihr erstes A-Länderspiel gegen China. Im September desselben Jahres gewann sie mit der Nationalmannschaft die Europameisterschaft – und schoss im Endspiel gegen England das Tor zum Endstand 3:1. Auch bei der Heim-WM 2011 zählte Kulig zum Kader der Nationalmannschaft. Im Viertelfinalspiel gegen Japan zog sie sich eine schwere Knieverletzung zu, die eine Rückkehr in den Leistungssport bis heute behindert. Derzeit absolviert Kim Kulig ein Sportmanagement-Studium in Düsseldorf. Dem Fußball bleibt sie weiterhin eng verbunden – nicht zuletzt als Fachberaterin im ZDF-Team bei der WM in Kanada.

Kontakt

NDR Presse und Information
Ralf Pleßmann
Telefon: 040/41 56 23 33
E-Mail: r.plessmann@ndr.de

ZDF Presse und Information
Thomas Stange
Telefon: 06131/ 70-15715
E-Mail: stange.t@zdf.de

Thomas Hagedorn
Telefon: 06131/ 70-13802
E-Mail: hagedorn.t@zdf.de

Bildhinweis

Fotos sind erhältlich unter:
www.ARD-Foto.de
presseportal.zdf.de

Fotos
Christian Spielmann | NDR;
Benjamin Knabe | hr;
Rainer Rüffer, Christian Manzoni,
Birk Possecker, Rico Rossival | ZDF,
ZDF/foto2press

TM©

Kanada

Edmonton

Winnipeg

Vancouver

Moncton

Ottawa

Montréal

USA

Impressum

ARD c/o
NDR Presse und Information
Ralf Pleßmann
20149 Hamburg

ZDF
Hauptabteilung Kommunikation/
Presse und Information
Verantwortlich: Alexander Stock
55100 Mainz

Fotos: picture alliance (6), FIFA (1)

Kontakt

ARD c/o
NDR Presse und Information
Telefon: 040/4156-23 00
presse@ndr.de

ZDF Presse und Information
Telefon: 06131/70-12121
presse@zdf.de

TM ©